

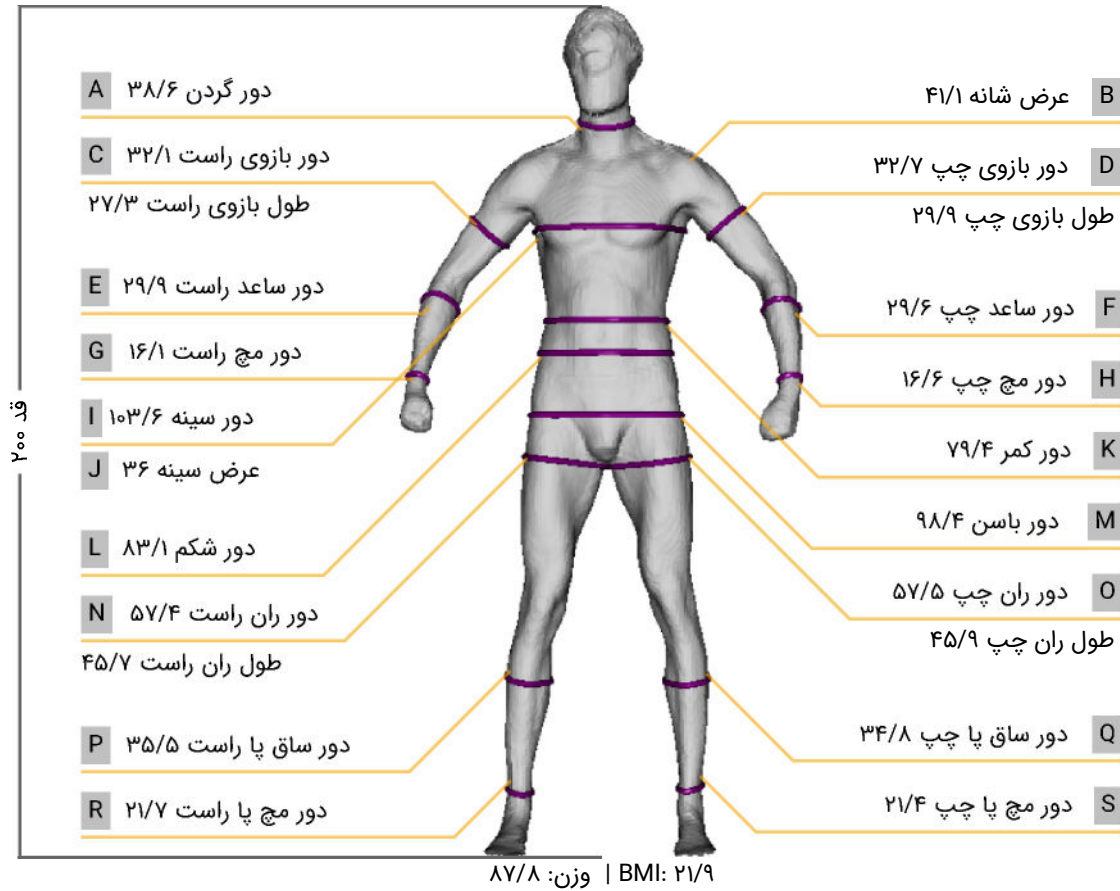

شماره پرونده	قد	وزن	جنسیت / سن
۱۴۰۱/۰۶/۲۸	۲۰۰ cm	۸۷/۸ kg	مرد ۳۱
تاریخ چاپ	اسکن مرجع	تاریخ آخرین اسکن	تعداد اسکن
۱	۱۴۰۱/۰۶/۲۸	۱۴۰۱/۰۶/۰۶	۱



اندازه ابعاد و اسکن ۳D (نمای روبرو)



۴/۲	حجم دست راست		۸۴/۲	حجم کل	
۴/۵	حجم دست چپ		۱/۰۴	چگالی کل	
۱۱/۴	حجم پای راست		۴۷/۱	حجم تنه	
۱۱/۳	حجم پای چپ		۳/۱	BSA	

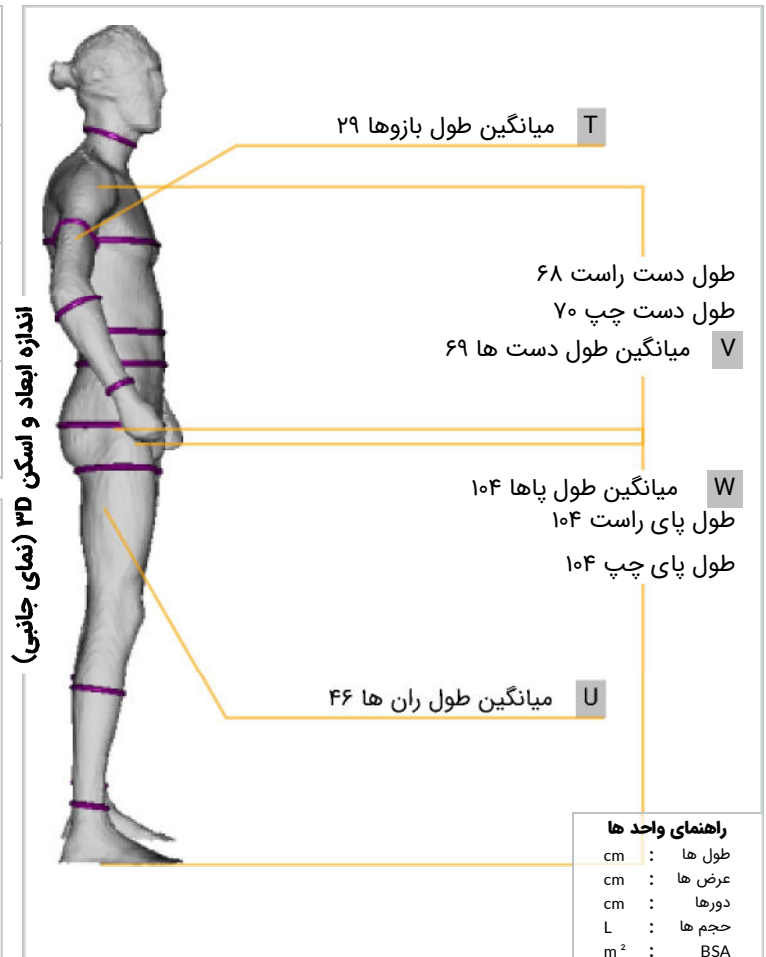

نسخه آزمایشی

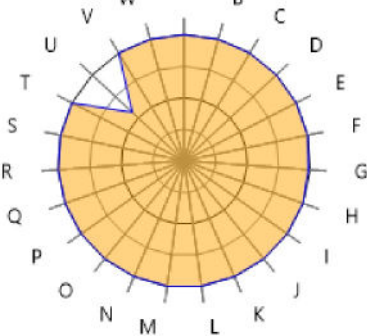

نورم آنترپومتری بر اساس سن، جنسیت و وزن



شماره پرونده	قد	وزن	جنسیت / سن
تعداد اسکن	اسکن مرجع	تاریخ آخرین اسکن	تاریخ چاپ
۱	۱۴۰۱/۰۶/۲۸	۱۴۰۱/۰۶/۰۶	۱۴۰۱/۰۶/۰۶

ترکیب بدنی

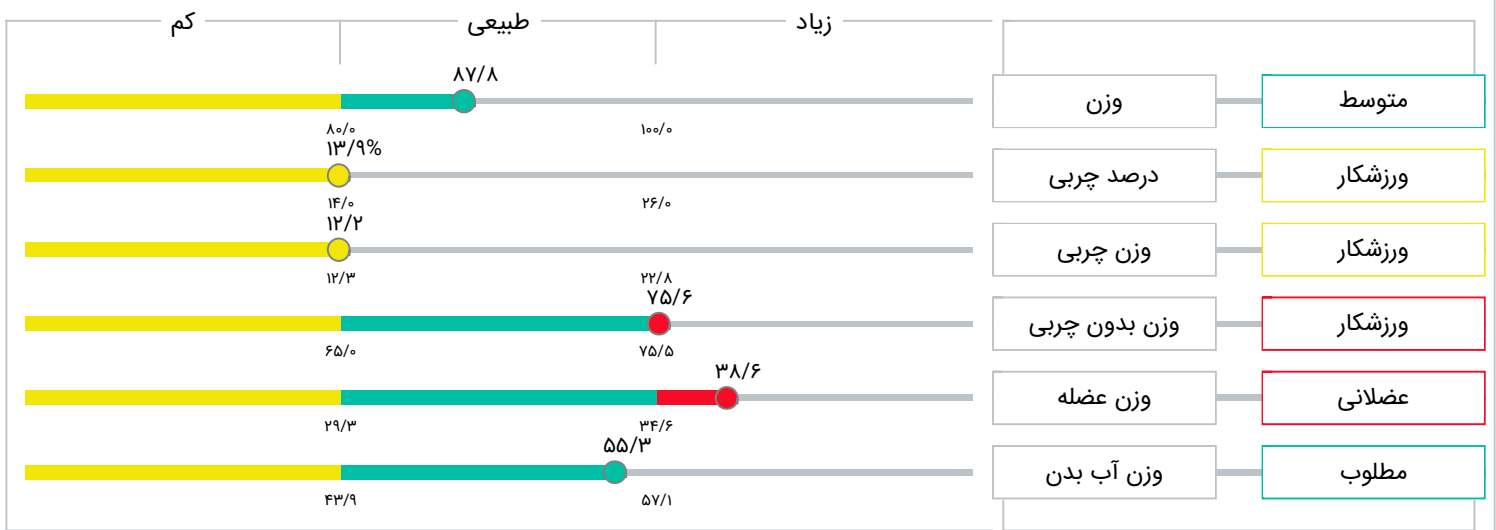

مطلوب	۳/۰۵	شاخص توده چربی (Kg/m ²)		مطلوب	۷۰/۸	بافت چربی احشایی (cm ²)	
لاغر	۱۷/۰۶	شاخص توده بدون چربی (Kg/m ²)		وزن طبیعی	۲۱/۹	شاخص توده بدنی (Kg/m ²)	
طبیعی	۰/۸	نسبت کمر به باسن			۹۸	وزن مطلوب (Kg)	

وزن	۲۰۶۴/۸	متابولیسم پایه (Kcal)	
حجم	۳۵۶۱/۷	انرژی مصرفی روزانه (Kcal)	

تغییرات	مقدار
وزن (Kg)	۸۷/۸
درصد چربی	۱۳/۹
وزن چربی (Kg)	۱۲/۲
وزن بدون چربی (Kg)	۷۵/۶
وزن عضله (Kg)	۳۸/۶
وزن آب بدن (Kg)	۵۵/۳





شماره پرونده	اسکن مرجع	تاریخ چاپ	تعداد اسکن
۱۴۰۱/۰۶/۲۸	۱۴۰۱/۰۶/۰۶	۱	۱
قد	وزن	جنسیت / سن	تاریخ آخرین اسکن
۲۰۰ cm	۸۷/۸ kg	مرد ۳۱	۱۴۰۱/۰۶/۰۶

فرم اسکلتی

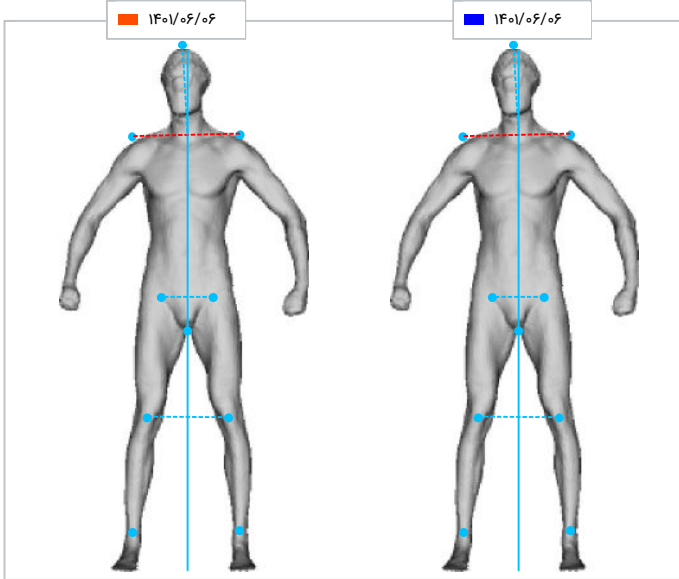

	چپ	راست
سر		۳/۲ ۳/۲
شانه (شانه افتاده)		۱/۱ ۱/۱
لگن		۰/۰ ۰/۰
زانو		۰/۲ ۰/۲
چپ Hip-Knee-Ankle	۱/۴ ۱/۴	
راست Hip-Knee-Ankle	۰/۶ ۰/۶	

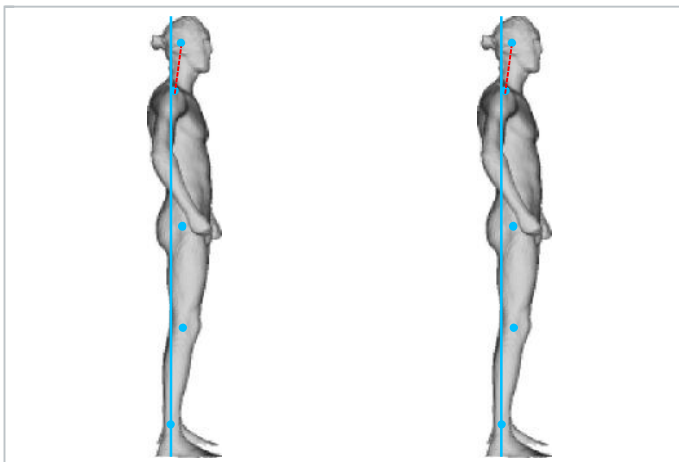

	پشت	جلو
سر (سر به جلو)		۱/۴ ۱/۴
شانه		۶/۸ ۶/۸
لگن		۴/۰ ۴/۰
زانو	۱/۴ ۱/۴	

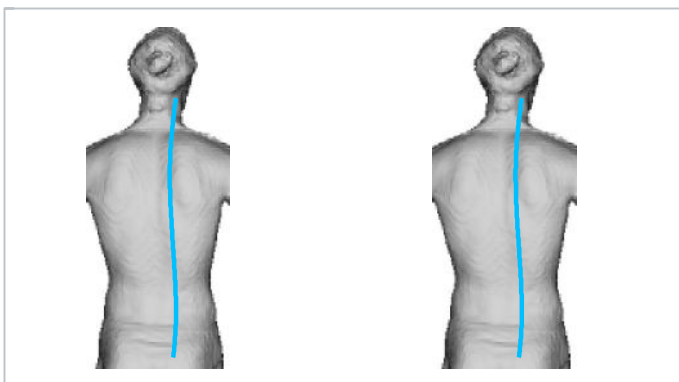

	قبل	بعد
کیفوز	دارد	دارد
لوردوز	دارد	دارد
اسکولیوز	ندارد	ندارد

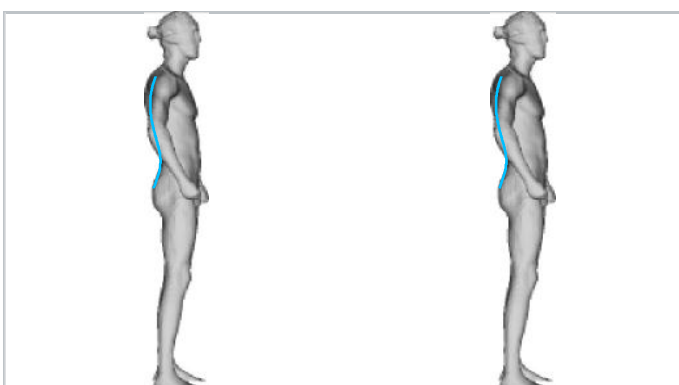



شماره پرونده	قد	وزن	جنسیت / سن
	۲۰۰ cm	۸۷/۸ kg	مرد ۳۱
تعداد اسکن	تاریخ چاپ	اسکن مرجع	تاریخ آخرین اسکن
۱	۱۴۰۱/۰۶/۲۸	۱۴۰۱/۰۶/۰۶	۱۴۰۱/۰۶/۰۶

تغییرات آنترپومتریک

۱۴۰۱/۰۶/۰۶

دور بازوی راست

۳۲/۱



دور بازوی چپ

۳۲/۷



دور ساعد راست

۲۹/۹



دور ساعد چپ

۲۹/۶



دور مچ راست

۱۶/۱



دور مچ چپ

۱۶/۶

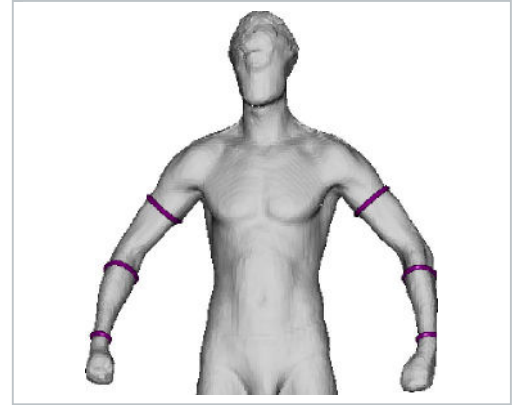

دور گردن

۳۸/۶



عرض شانه

۴۱/۱



دور سینه

۱۰۳/۶



عرض سینه

۳۶/۱



دور کمر

۷۹/۴



دور شکم

۸۳/۱



دور باسن

۹۸/۴

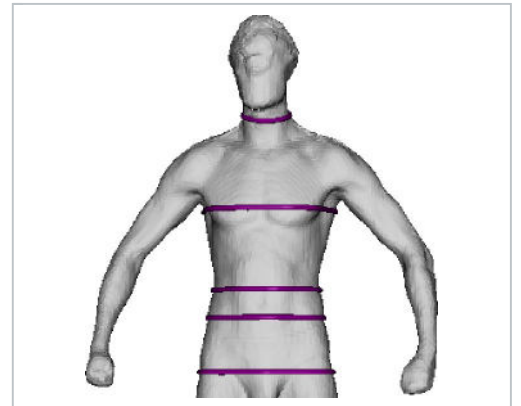

دور ران راست

۵۷/۴



دور ران چپ

۵۷/۵



دور ساق پا راست

۳۵/۵



دور ساق پا چپ

۳۴/۸



دور مچ پا راست

۲۷/۷



دور مچ پا چپ

۲۷/۴



حجم دست راست

۴/۲



حجم دست چپ

۴/۵



حجم پای راست

۱۱/۴



حجم پای چپ

۱۱/۳



حجم کل بدن

۸۴/۲



حجم تنه

۴۷/۱



چگالی کل

۱



BSA

۳/۱



WHR

۰/۸



WHTR

۰/۴

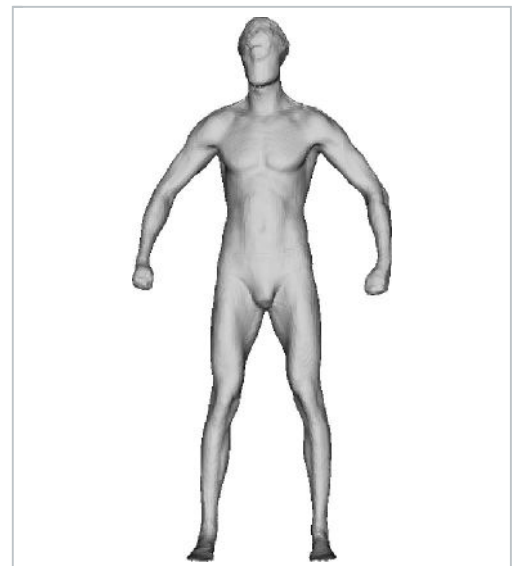



شماره پرونده	قد	وزن	جنسیت / سن
	۲۰۰ cm	۸۷/۸ kg	مرد ۳۱
تعداد اسکن	تاریخ چاپ	اسکن مرجع	تاریخ آخرین اسکن
۱	۱۴۰۱/۰۶/۲۸	۱۴۰۱/۰۶/۰۶	۱۴۰۱/۰۶/۰۶

تغییرات سه بعدی

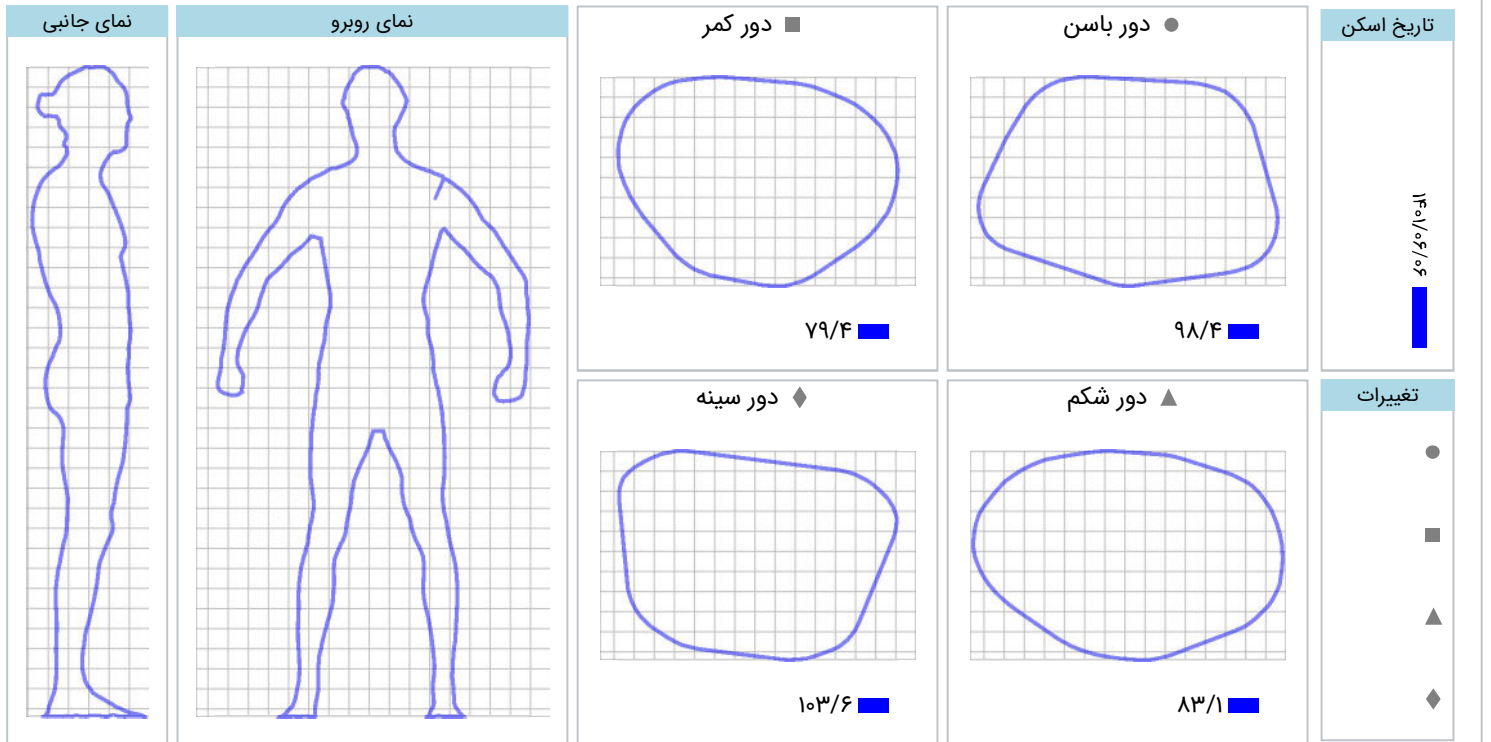

دستور