

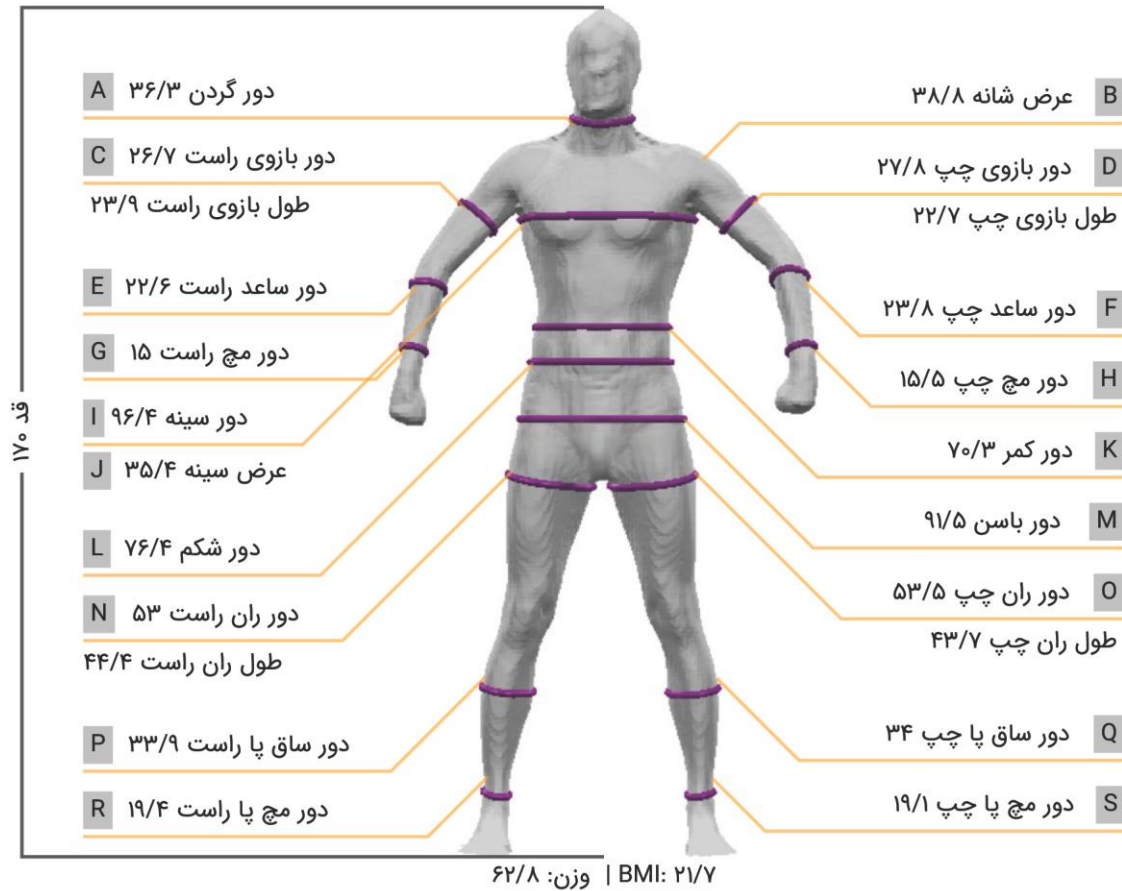

شماره پرونده	گزارش اسکنر آنیا
قد	۱۷۰ cm
وزن	۶۲/۸ kg
جنسیت / سن	مرد ۲۹
تعداد اسکن	۳
تاریخ چاپ	۱۴۰۱/۱۱/۲۵
اسکن مرجع	۱۴۰۱/۰۵/۰۲
تاریخ آخرین اسکن	۱۴۰۱/۰۷/۰۹

ابعاد و اندازه مدل سه بعدی (نمای روبرو)



۲/۳	حجم دست راست		۵۹/۸	حجم کل	
۲/۵	حجم دست چپ		۱/۰۵	چگالی کل	
۸/۲	حجم پای راست		۳۴/۷	حجم تنه	
۸/۳	حجم پای چپ		۱/۷	BSA	

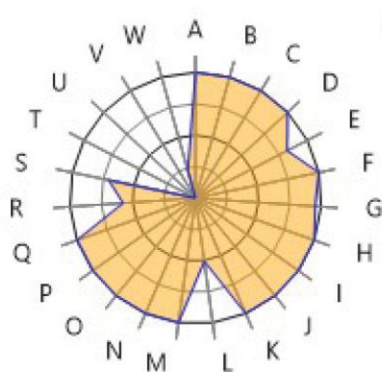
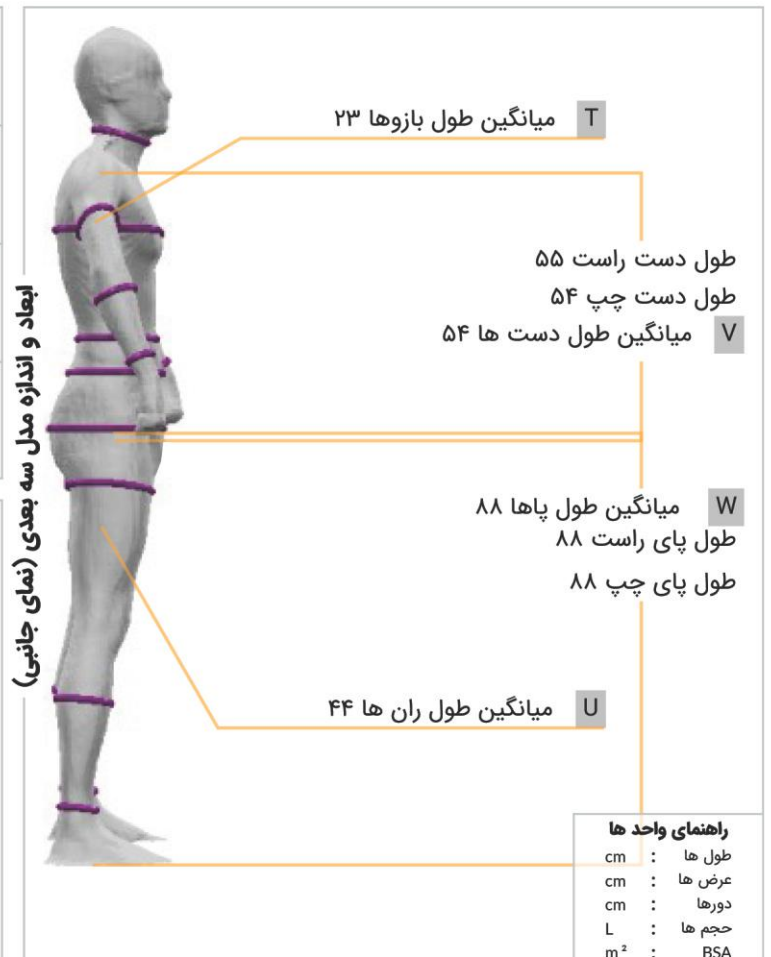



شماره پرونده	گزارش اسکنر آنیا	تعداد اسکن	۳	تاریخ چاپ	۱۴۰۱/۱۱/۲۵	اسکن مرجع	۱۴۰۱/۰۵/۰۲	تاریخ آخرین اسکن	۱۴۰۱/۰۷/۰۹
قد	۱۷۰ cm	وزن	۶۲/۸ kg	جنسیت / سن	مرد ۲۹				



ترکیب بدنی

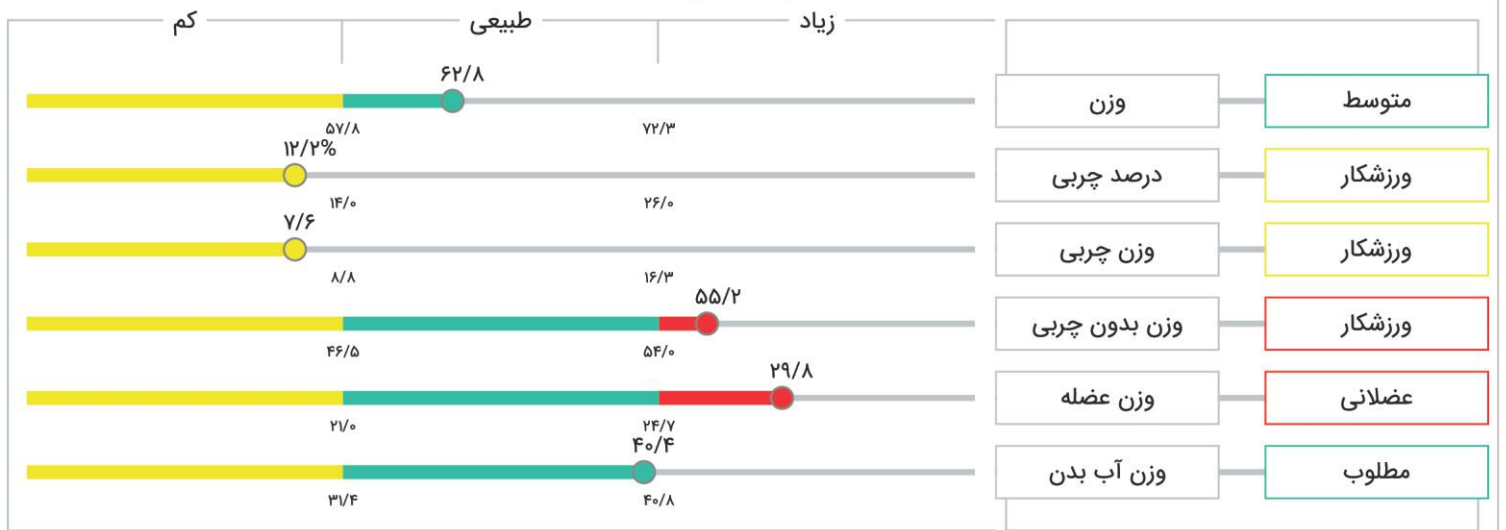

مطلوب	۲/۶۵	شاخص توده چربی (Kg/m ²)		مطلوب	۱/۵	بافت چربی احشایی (cm ²)	
ورزشکار مبتدی	۱۹/۰۹	شاخص توده بدون چربی (Kg/m ²)		وزن طبیعی	۲۱/۷	شاخص توده بدنی (Kg/m ²)	
طبیعی	۰/۸	نسبت کمر به باسن			۶۸	وزن مطلوب (Kg)	

		وزن		۱۶۱۱/۸	متابولیسم پایه (Kcal)	
		حجم				
		مساحت		۲۷۸۰/۴	انرژی مصرفی روزانه (Kcal)	

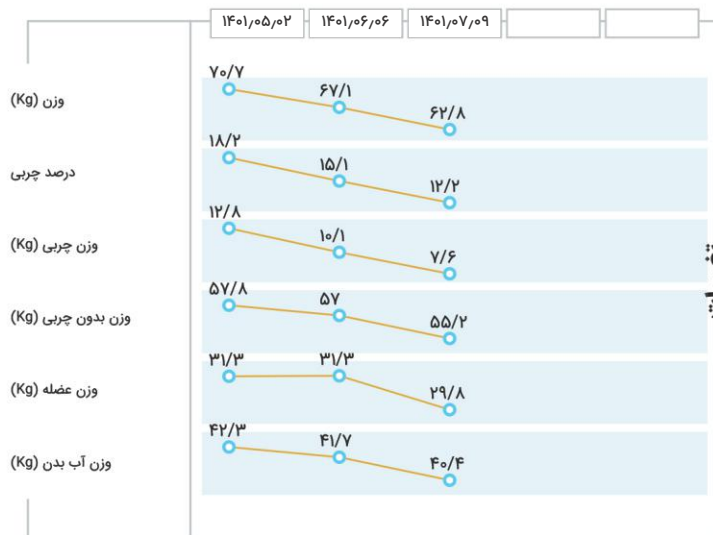

شکل بدن: مستطیل



شماره پرونده	گزارش اسکنر آنیا
قد ۱۷۰ cm	تعداد اسکن ۳
وزن ۶۲/۸ kg	تاریخ چاپ ۱۴۰۱/۱۱/۲۵
جنسیت / سن / مرد ۲۹	اسکن مرجع ۱۴۰۱/۱۱/۲۵
تاریخ آخرین اسکن ۱۴۰۱/۰۷/۰۹	اسکن مرجع ۱۴۰۱/۰۵/۰۲

فرم اسکلتی

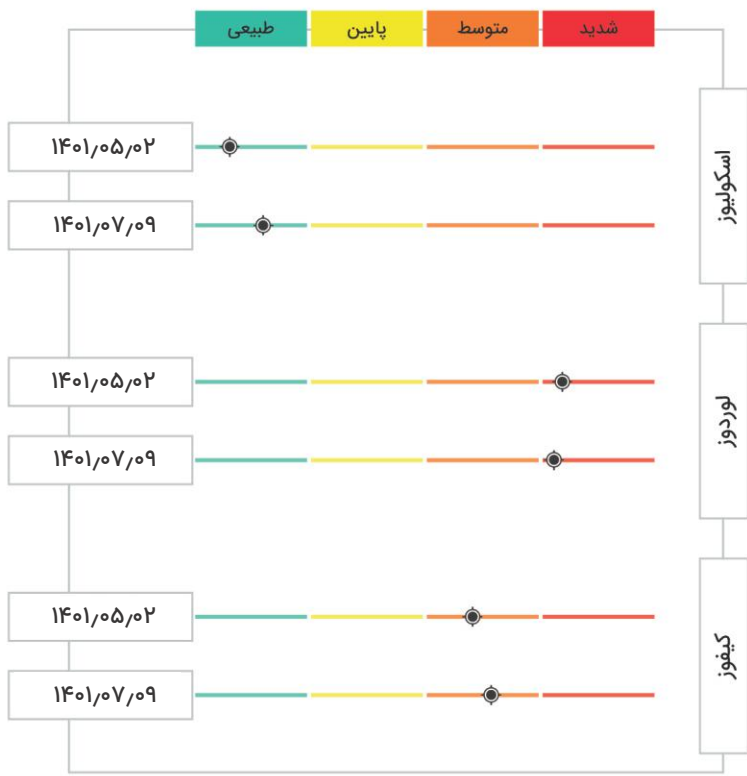
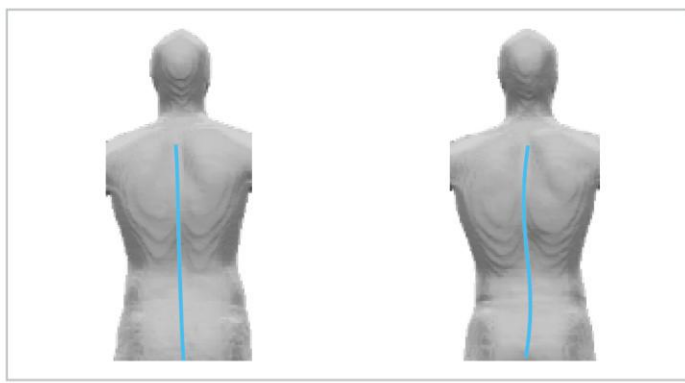
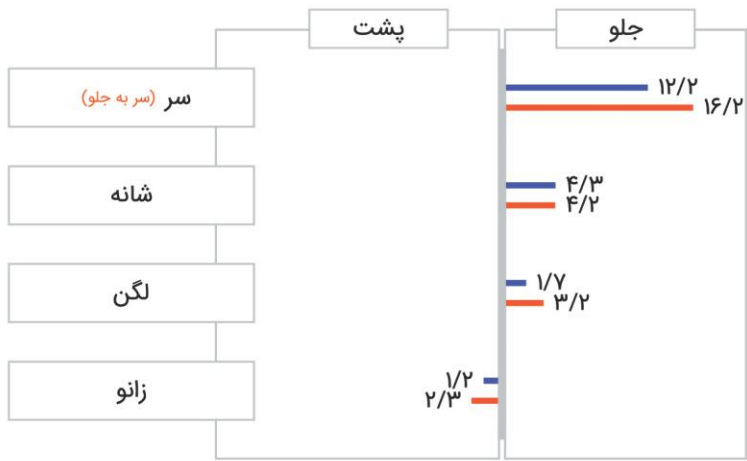
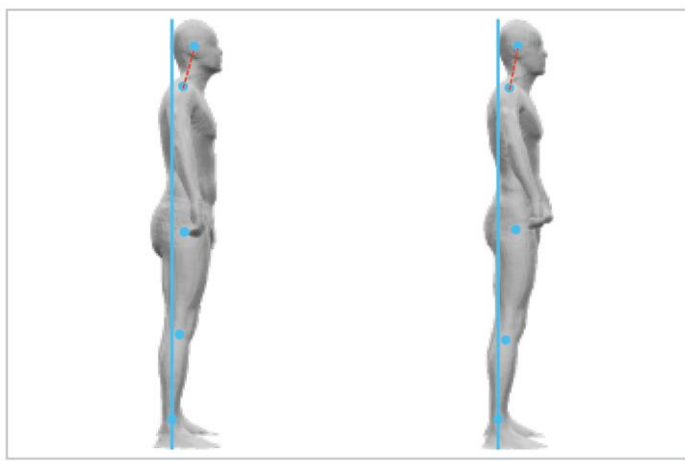
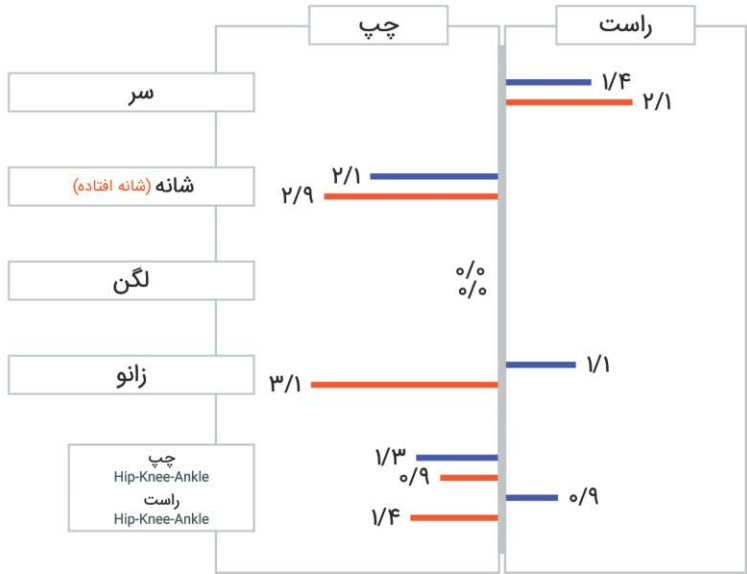
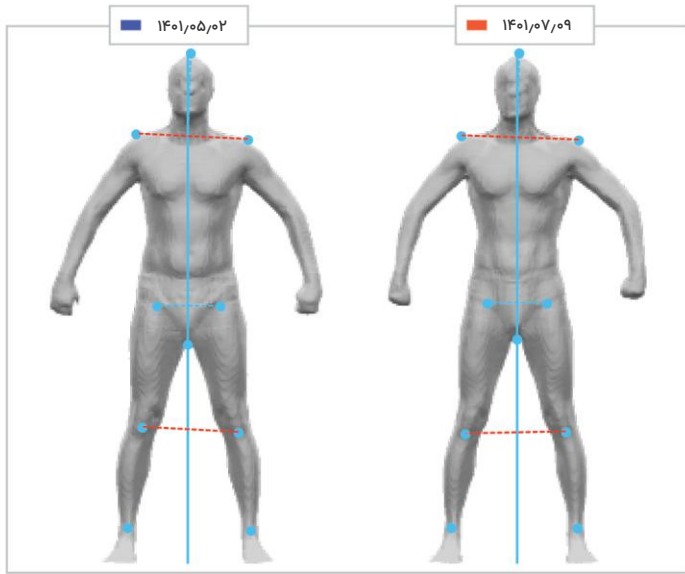

گزارش آنالیز فرم اسکلتی آنیا به هیچ وجه یک تشخیص پزشکی نیست و فقط برای اطلاع شماست.



شماره پرونده	گزارش اسکنر آنیا
قد	تعداد اسکن
وزن	تاریخ چاپ
جنسیت / سن	اسکن مرجع
مرد ۲۹	۱۴۰۱/۱۱/۲۵
۶۲/۸ kg	اسکن آخرین اسکن
۱۷۰ cm	تاریخ آخرین اسکن
۱۴۰۱/۰۵/۰۲	۱۴۰۱/۰۷/۰۹

تغییرات آنتروپومتریک

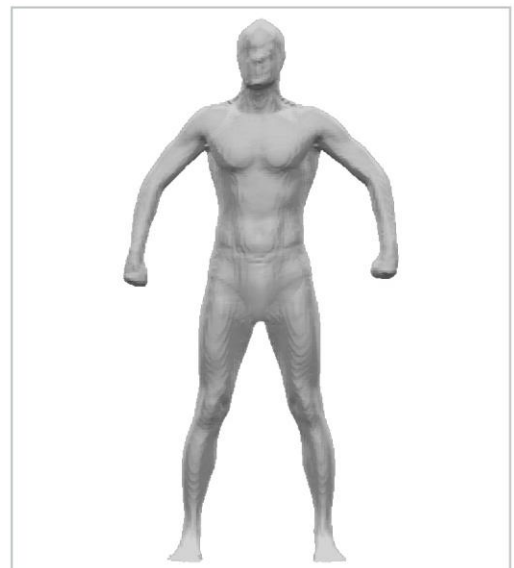
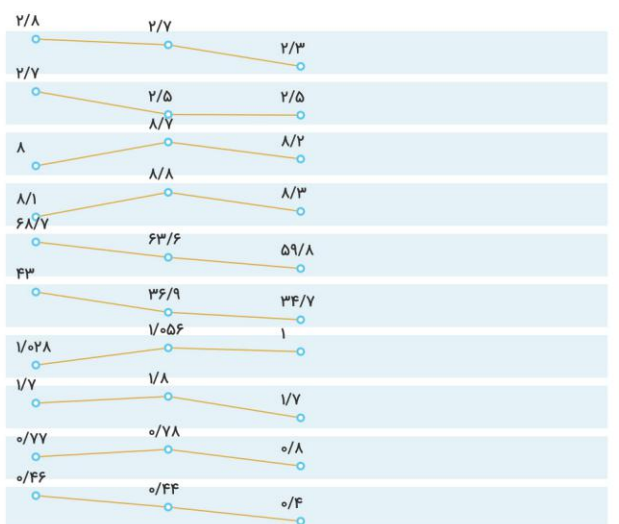
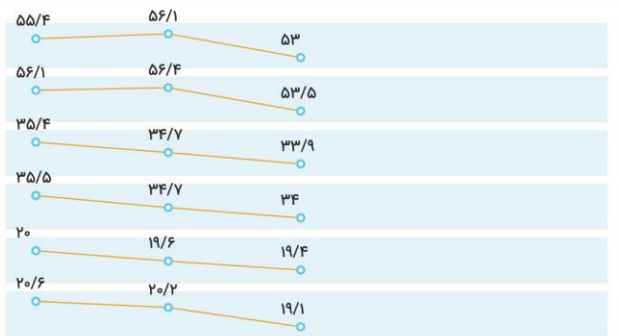
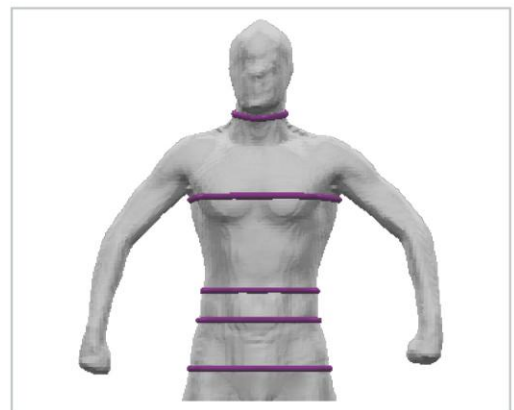
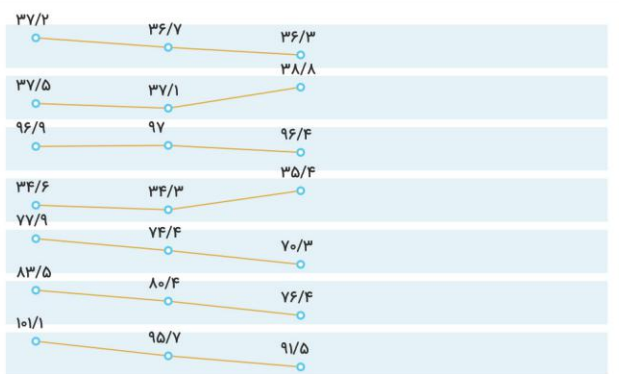
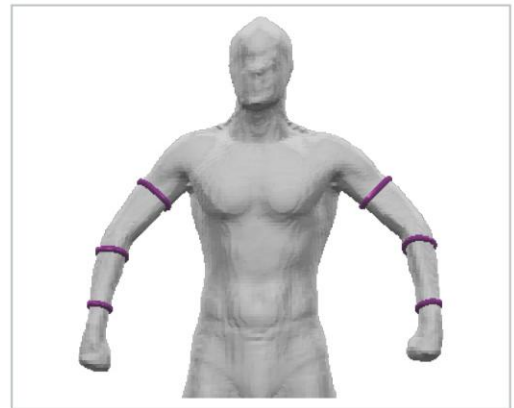
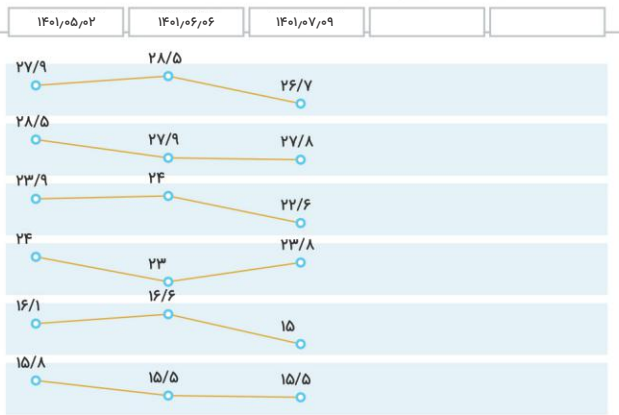



شماره پرونده	گزارش اسکنر آنیا
قد	تعداد اسکن
وزن	تاریخ چاپ
جنسیت / سن	تاریخ آخرین اسکن
۱۷۰ cm	۱۴۰۱/۱۱/۲۵
۶۲/۸ kg	اسکن مرجع
مرد ۲۹	۱۴۰۱/۰۵/۰۲
۱۴۰۱/۰۷/۰۹	اسکن مرجع
	۱۴۰۱/۱۱/۲۵

تغییرات سه بعدی

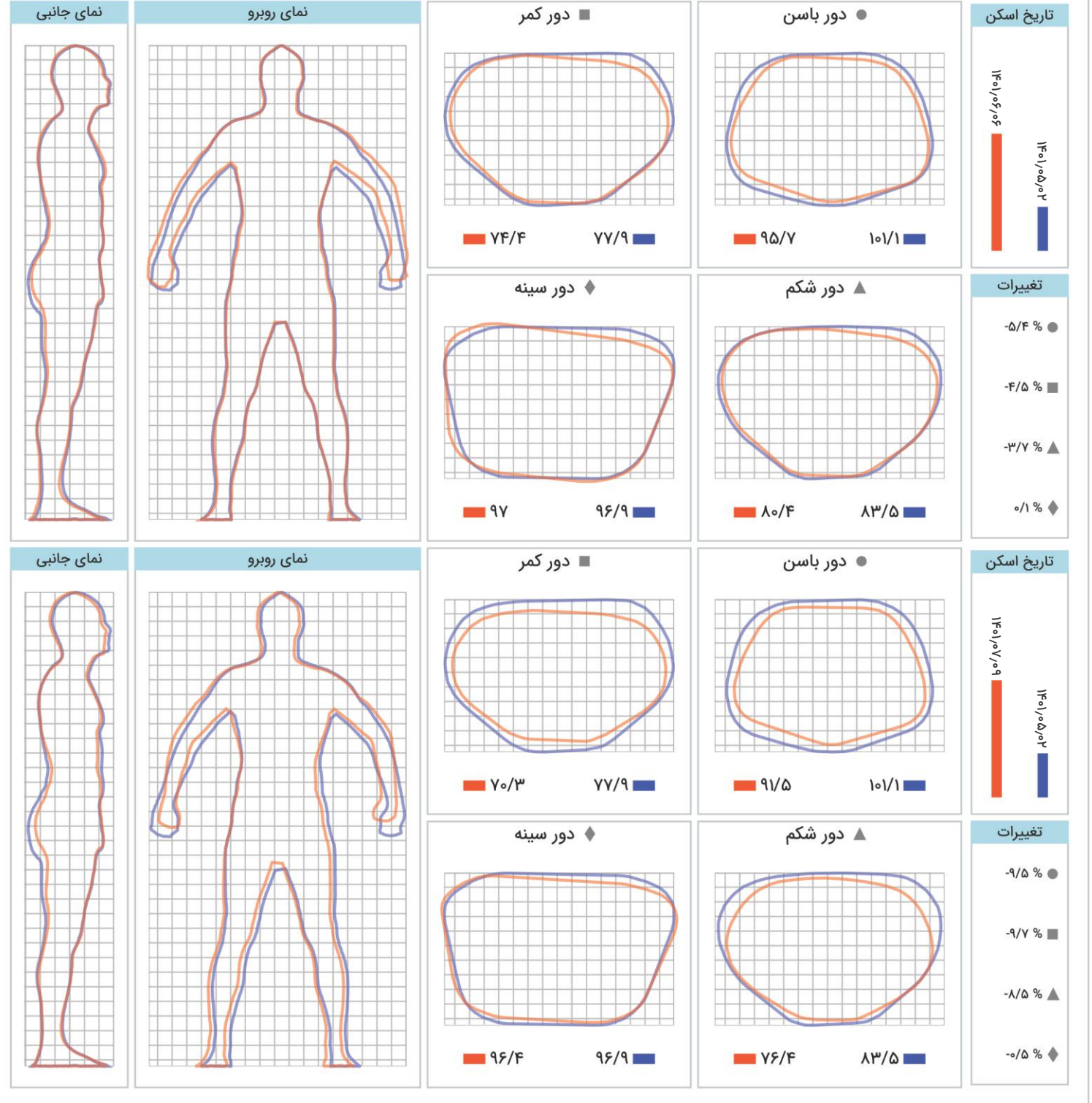

دستور



www.anea3d.com