

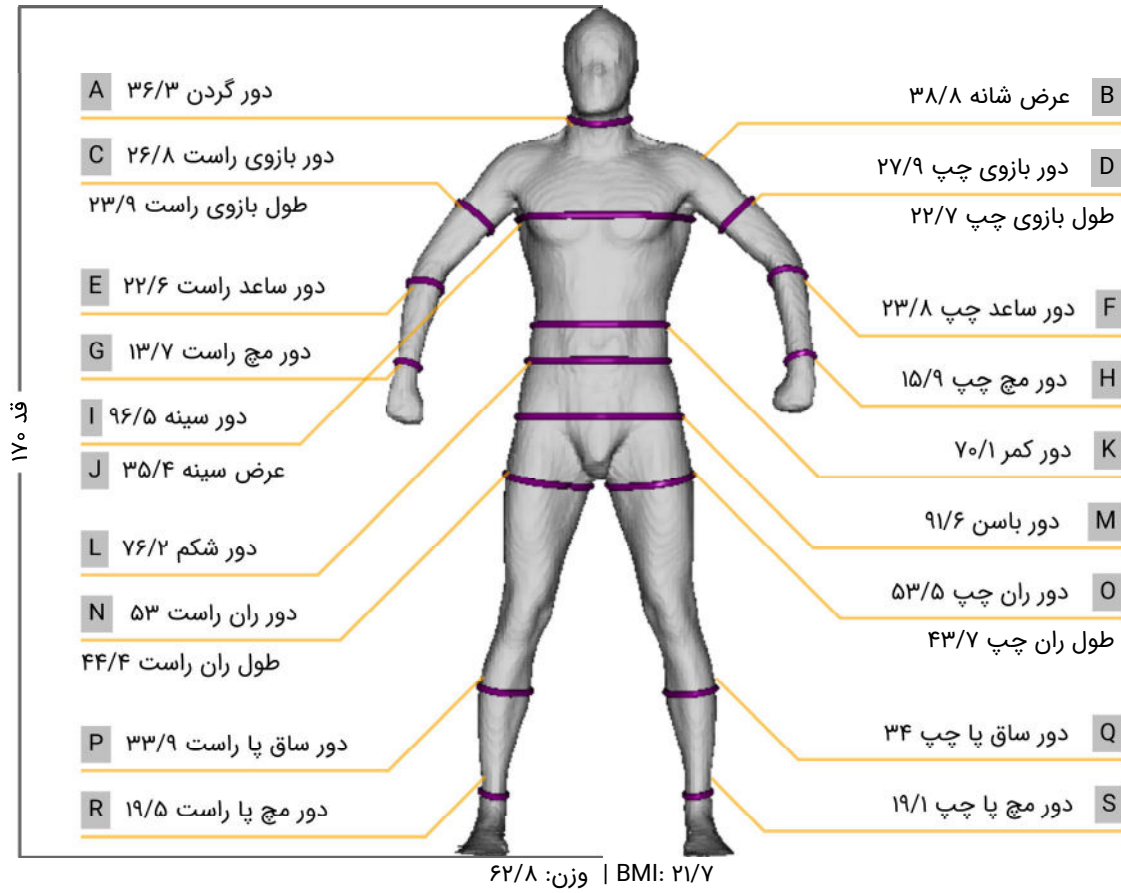

شماره پرونده	گزارش اسکنر سه بعدی آنیا
قد	۱۷۰ cm
وزن	۶۲/۸ kg
جنسیت / سن	مرد ۲۸
تعداد اسکن	۳
تاریخ چاپ	۱۴۰۱/۰۹/۰۳
اسکن مرجع	۱۳۹۸/۰۵/۰۲
تاریخ آخرین اسکن	۱۳۹۸/۰۷/۰۹

اندازه ابعاد و اسکن ۳D (نمای روبرو)



۲/۳	حجم دست راست		۵۹/۸	حجم کل	
۲/۵	حجم دست چپ		۱/۰۵	چگالی کل	
۸/۲	حجم پای راست		۳۴/۷	حجم تنه	
۸/۳	حجم پای چپ		۱/۷	BSA	

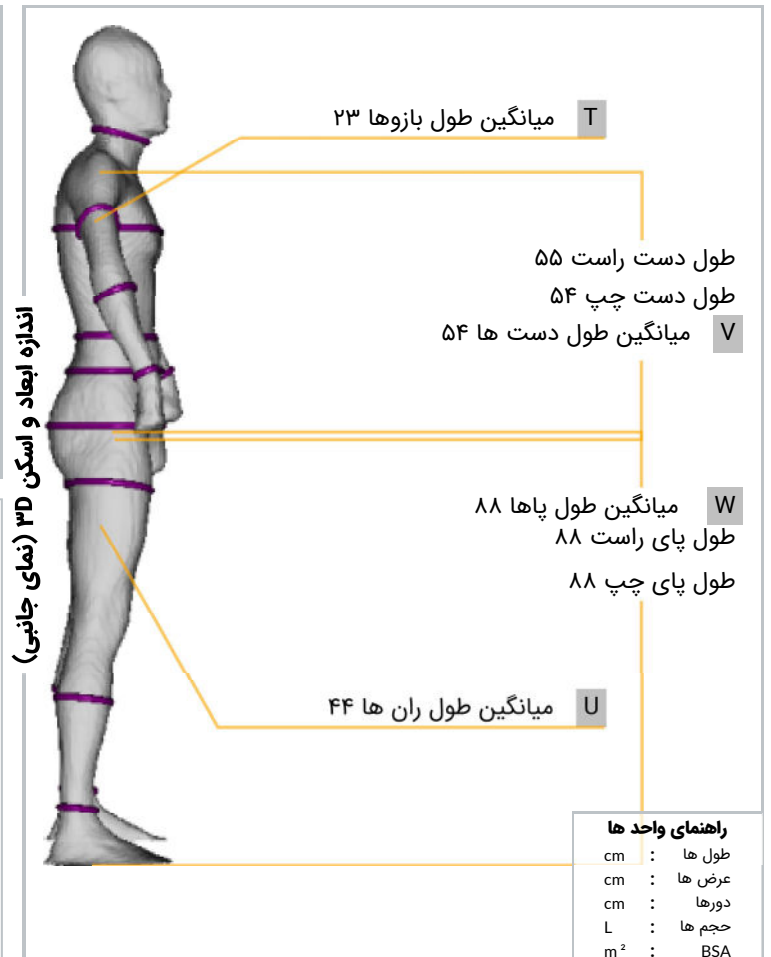

نسخه آزمایشی

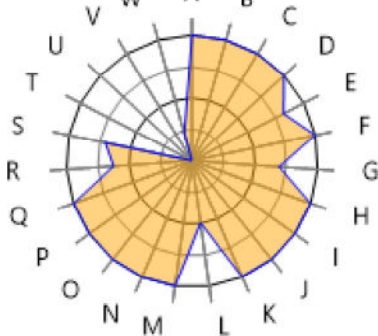

نورم آنترپومتری بر اساس سن، جنسیت و وزن



شماره پرونده	گزارش اسکنر سه بعدی آنیا
قد	۱۷۰ cm
وزن	۶۲/۸ kg
جنسیت / سن	مرد ۲۸
تعداد اسکن	۳
تاریخ چاپ	۱۴۰۱/۰۹/۰۳
اسکن مرجع	۱۳۹۸/۰۵/۰۲
تاریخ آخرین اسکن	۱۳۹۸/۰۷/۰۹

ترکیب بدنی

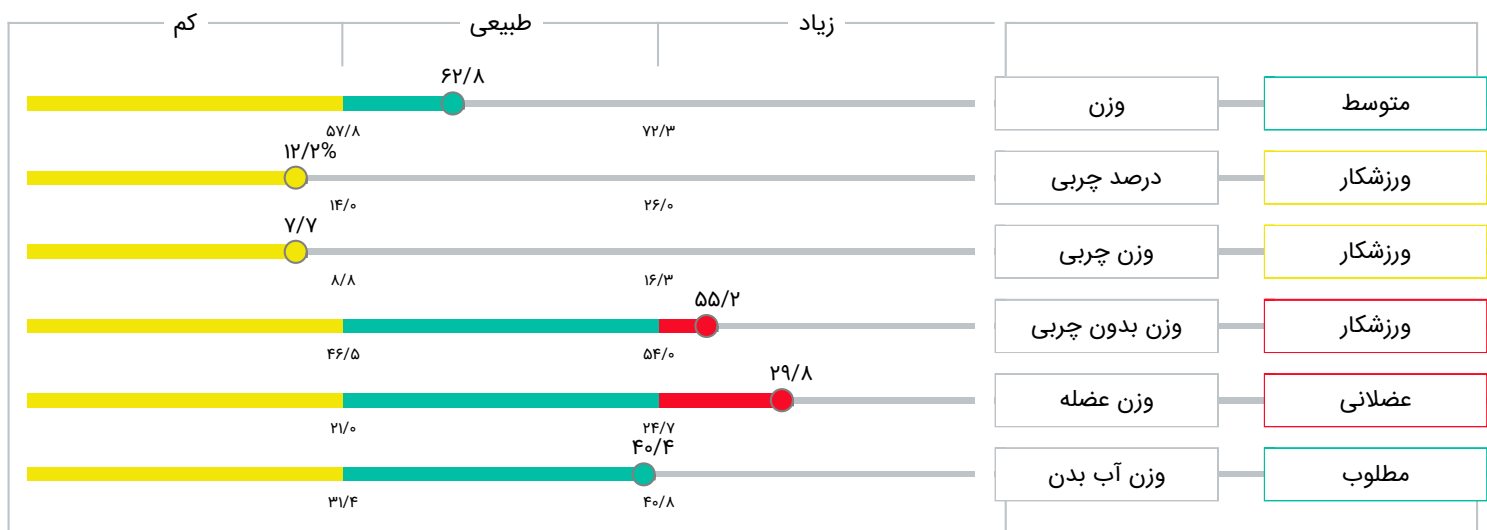

مطلوب	۲/۶۵	شاخص توده چربی (Kg/m ²)	مطلوب	۶/۴	بافت چربی احشایی (cm ²)
ورزشکار مبتدی	۱۹/۰۸	شاخص توده بدون چربی (Kg/m ²)	وزن طبیعی	۲۷/۷	شاخص توده بدنی (Kg/m ²)
طبیعی	۰/۸	نسبت کمر به باسن		۶۸	وزن مطلوب (Kg)

وزن	۳۱/۴	۳۱/۴	۱۶۱۱/۸	متابولیسم پایه (Kcal)
حجم	۳۰	۲۹/۸		
مساحت	۰/۸	۰/۸	۲۷۸۰/۴	انرژی مصرفی روزانه (Kcal)

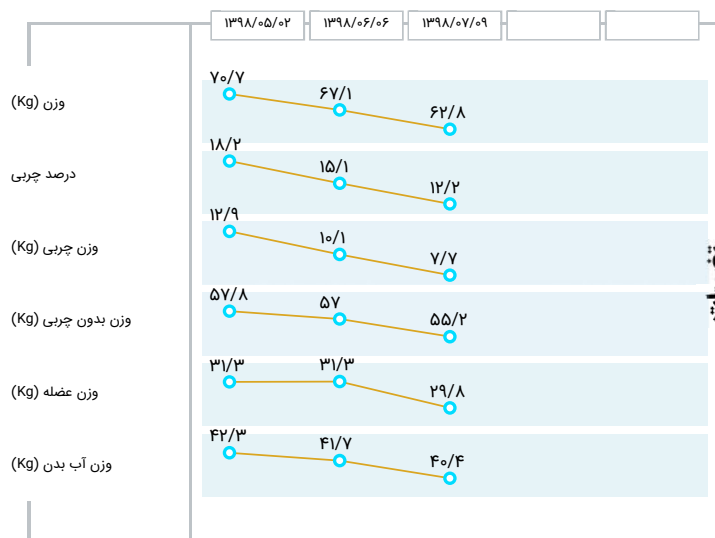



شماره پرونده	گزارش اسکنر سه بعدی آنیا
قد	۱۷۰ cm
وزن	۶۲/۸ kg
جنسیت / سن	مرد ۲۸
تعداد اسکن	۳
تاریخ چاپ	۱۴۰۱/۰۹/۰۳
اسکن مرجع	۱۳۹۸/۰۵/۰۲
تاریخ آخرین اسکن	۱۳۹۸/۰۷/۰۹

تغییرات آنترپومتریک

۱۳۹۸/۰۵/۰۲ ۱۳۹۸/۰۶/۰۶ ۱۳۹۸/۰۷/۰۹

دور بازوی راست



دور بازوی چپ



دور ساعد راست



دور ساعد چپ



دور مچ راست



دور مچ چپ

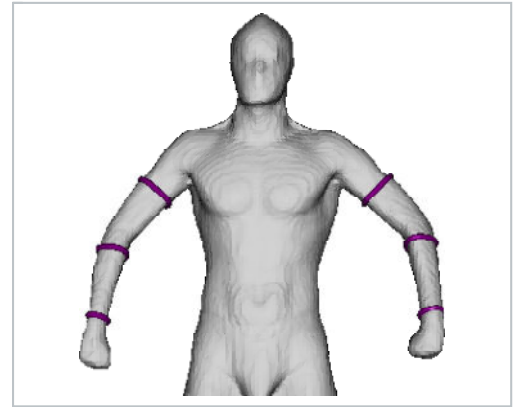

دور گردن



عرض شانه

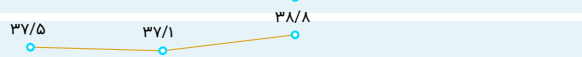

دور سینه



عرض سینه



دور کمر



دور شکم



دور باسن

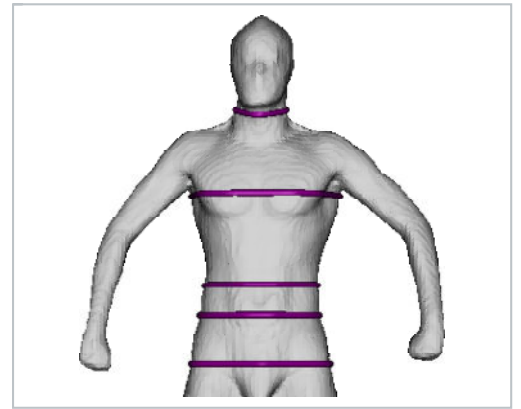

دور ران راست



دور ران چپ

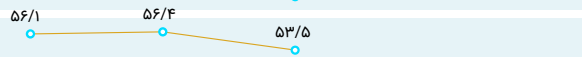

دور ساق پا راست



دور ساق پا چپ



دور مچ پا راست



دور مچ پا چپ



حجم دست راست



حجم دست چپ



حجم پای راست

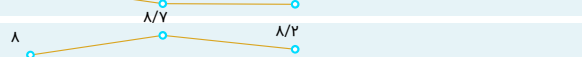

حجم پای چپ

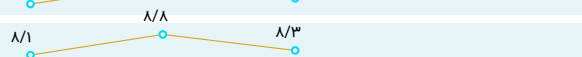

حجم کل بدن



حجم تنه

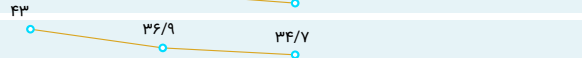

چگالی کل



BSA



WHR

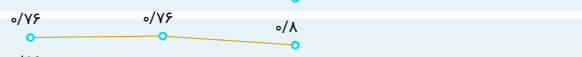

WHTR

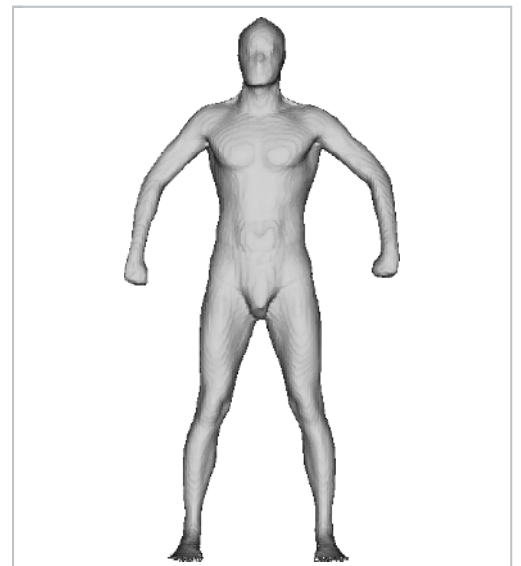
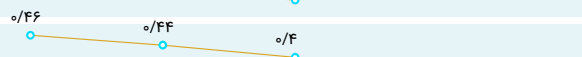



شماره پرونده	گزارش اسکنر سه بعدی آنیا
قد	۱۷۰ cm
وزن	۶۲/۸ kg
جنسیت / سن	مرد / ۲۸
تاریخ آخرین اسکن	۱۳۹۸/۰۷/۰۹
اسکن مرجع	۱۳۹۸/۰۵/۰۲
تاریخ چاپ	۱۴۰۱/۰۹/۰۳
تعداد اسکن	۳

تغییرات سه بعدی

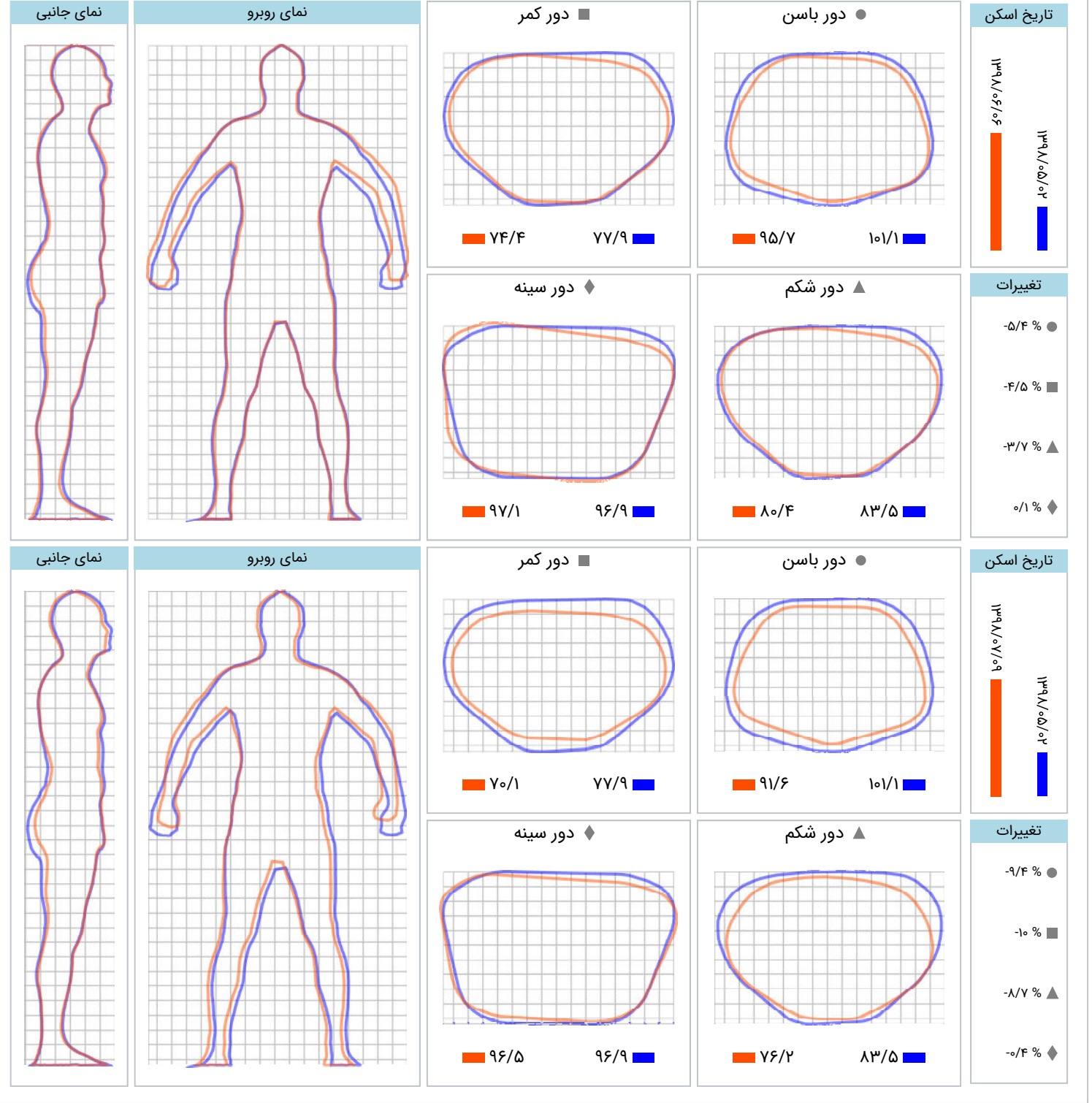

دستور